



# PANDUAN PENDAFTARAN BEASISWA UNGGULAN

Beasiswa Unggulan adalah program beasiswa yang diperuntukkan bagi Warga Negara Indonesia untuk menempuh studi pada jenjang pendidikan Sarjana, Magister dan Doktor pada Perguruan Tinggi di bawah binaan Kemendikbudristek.



## Daftar Isi

Daftar Isi	i
KATA PENGANTAR	iii
BAB I	1
PENDAHULUAN	1
A. Dasar Hukum	2
B. Pengertian	3
C. Tujuan	3
BAB II	4
PERSYARATAN BEASISWA UNGGULAN	4
A. Persyaratan Pendaftaran Masyarakat Berprestasi	5
1. Persyaratan Umum	5
2. Persyaratan Khusus	5
a. Beasiswa Program Sarjana (S1)	5
b. Beasiswa Program Magister (S2)	6
c. Beasiswa Program Doktor (S3)	7
3. Kelengkapan Berkas	8
B. Persyaratan Pendaftaran Pegawai Kemendikbudristek	9
1. Persyaratan Umum	9
2. Persyaratan Khusus	9
a. Beasiswa Program Magister (S2)	9
b. Beasiswa Program Doktor (S3)	10
3. Kelengkapan Berkas Beasiswa	11
C. Beasiswa Unggulan Penyandang Disabilitas	11
a. Persyaratan Umum	12
b. Persyaratan Khusus	13
c. Kelengkapan Berkas	13
BAB III	15
JADWAL DAN TATA CARA PENDAFTARAN	15
A. Jadwal Pendaftaran	16
B. Tata Cara Pendaftaran	16
BAB IV	17
PENUTUP	17
Lampiran-lampiran	18



## TIM PENYUSUN

**Pengarah :**

Dr. Abdul Kahar, M.Pd.

**Penganggungjawab:**

Septien Prima Diassari S.Kom, MMSI

**Ketua:**

Dr. Tatang Supriatna, M.Pd.

**Penyusun:**

Dr. Usman Syihab, M.A.

A. A. Ayu Suryawati

Erwin Sahala Pangaloan

Ade Firdaus

Wagiman

Sari Damayanti Sitompul

**Editor:**

Nurdin

Empu Gading

Mery Yuliana

**Desain dan Tata Letak:**

Melly Avianti Pradana

Lia Rahayu

Irwan Saputra



## KATA PENGANTAR

Beasiswa Unggulan Kementerian Pendidikan, Kebudayaan, Riset, dan Teknologi adalah program beasiswa yang bertujuan untuk memberikan biaya pendidikan oleh pemerintah Indonesia kepada putra-putri terbaik bangsa Indonesia pada perguruan tinggi penerima.

Beasiswa Unggulan terdiri dari program beasiswa bergelar (*degree*) dan non-gelar (*non-degree*). Beasiswa bergelar terdiri dari jenjang pendidikan Sarjana (S1), Magister (S2) dan Doktor (S3) bagi masyarakat berprestasi dan Pegawai

Kemendikbudristek yang akan mendaftar atau yang sedang melaksanakan studi di Perguruan Tinggi Negeri/Swasta .

Beasiswa Unggulan telah memberikan pelayanan dalam pemberian biaya pendidikan dimulai sejak tahun 2006 dan saat ini sudah memasuki tahun ke-17. Untuk memberikan pelayanan dan menjamin mutu pelaksanaan Beasiswa Unggulan menjadi lebih baik dari tahun-tahun sebelumnya, terutama dalam proses pendaftaran, maka Pusat Layanan Pembiayaan Pendidikan (Puslapdik) menyusun Buku Panduan Pendaftaran Beasiswa Unggulan, Kementerian Pendidikan, Kebudayaan, Riset, dan Teknologi.

Buku Panduan Pendaftaran Beasiswa Unggulan ini menjelaskan antara lain tentang persyaratan umum dan khusus, dan tata cara pendaftaran Beasiswa Unggulan secara jelas dan terperinci.

Buku Panduan Pendaftaran ini diharapkan dapat menjadi pedoman bagi para pihak yang terkait, terutama bagi para calon pendaftar Beasiswa Unggulan dalam proses melakukan pendaftaran Beasiswa Unggulan tahun 2023.

Kami ucapkan terima kasih kepada semua pihak yang membantu dalam penyusunan buku panduan ini, semoga Allah SWT memberikan pahala yang terbaik. Amin.

Jakarta, Juli 2023.

Kepala Puslapdik,

Dr. Abdul Kahar, M.Pd

NIP. 196402071985031005



## **BAB I**

### **PENDAHULUAN**





## A. Dasar Hukum

1. Undang-Undang Nomor 17 Tahun 2003 tentang Keuangan Negara (Lembaran Negara Republik Indonesia Tahun 2003 Nomor 47, Tambahan Lembaran Negara Republik Indonesia Nomor 4286);
2. Peraturan Presiden Nomor 62 Tahun 2021 tentang Kementerian Pendidikan, Kebudayaan, Riset, dan Teknologi (Lembaran Negara Republik Indonesia Tahun 2021 Nomor 156);
3. Peraturan Menteri Pendidikan, Kebudayaan, Riset, dan Teknologi Republik Indonesia Nomor 28 Tahun 2021 tentang Organisasi dan Tata Kerja Kementerian Pendidikan, Kebudayaan, Riset, dan Teknologi (Berita Negara Republik Indonesia Tahun 2021 Nomor 963);
4. Peraturan Menteri Pendidikan, Kebudayaan, Riset, dan Teknologi Republik Indonesia Nomor 17 Tahun 2020 Perubahan atas Peraturan Menteri Pendidikan dan Kebudayaan Nomor 46 Tahun 2019 tentang Rincian Tugas Unit Kerja di Lingkungan Kementerian Pendidikan dan Kebudayaan (Berita Negara Republik Indonesia Tahun 2020 Nomor 269);
5. Peraturan Menteri Pendidikan, Kebudayaan, Riset, dan Teknologi Republik Indonesia Nomor 95 Tahun 2013 tentang Beasiswa Unggulan;
6. Peraturan Menteri Pendidikan, Kebudayaan, Riset, dan Teknologi Republik Indonesia Nomor 27 Tahun 2022 tentang Pedoman Pemberian Tugas Belajar bagi Pegawai Negeri Sipil Kementerian Pendidikan, Kebudayaan, Riset, dan Teknologi;
7. Peraturan Sekretaris Jenderal Kementerian Pendidikan, Kebudayaan, Riset, dan Teknologi Nomor 9 Tahun 2023 tentang Petunjuk Teknis Pelaksanaan Program Beasiswa Unggulan.



## B. Pengertian

1. Beasiswa Unggulan adalah pemberian biaya pendidikan oleh pemerintah Indonesia kepada putra-putri terbaik bangsa Indonesia pada perguruan tinggi penerima peserta didik program Beasiswa Unggulan.
2. Beasiswa Masyarakat Berprestasi adalah Beasiswa Unggulan yang diberikan bagi masyarakat yang memiliki kemampuan intelektual, emosional, dan spiritual untuk melanjutkan pendidikan pada jenjang sarjana, magister, dan doktor yang diselenggarakan pada perguruan tinggi dalam negeri atau perguruan tinggi luar negeri.
3. Beasiswa Pegawai Kementerian adalah Beasiswa Unggulan yang diberikan bagi Pegawai Negeri Sipil Kementerian Pendidikan, Kebudayaan, Riset, dan Teknologi (Kemendikbudristek) untuk melanjutkan pendidikan pada jenjang magister dan doktor yang diselenggarakan pada perguruan tinggi dalam negeri atau perguruan tinggi luar negeri.

## C. Tujuan

1. Tujuan umum pemberian Beasiswa Unggulan adalah meningkatkan kemampuan dan kompetensi sumber daya manusia Indonesia yang mendukung percepatan pembangunan Negara Kesatuan Republik Indonesia.
2. Tujuan khusus panduan pendaftaran adalah untuk dijadikan pedoman, dan mempermudah calon pendaftar dalam proses pendaftaran sehingga semua persyaratan dapat dipenuhi dengan baik oleh calon pendaftar Beasiswa Unggulan 2023.



## **BAB II**

# **PERSYARATAN BEASISWA UNGGULAN**







## A. Persyaratan Pendaftaran Masyarakat Berprestasi

### 1. Persyaratan Umum

- a. Diutamakan memiliki sertifikat yang membuktikan prestasi akademik/non akademik tingkat internasional dan/atau nasional;
- b. Mendapatkan rekomendasi dari institusi terkait;
- c. Tidak sedang menerima beasiswa yang sejenis dari sumber lain;
- d. Belum pernah menempuh pendidikan pada jenjang yang sama;
- e. Diterima di Perguruan Tinggi dalam negeri yang telah terakreditasi paling rendah B/Baik Sekali dan pada program studi terakreditasi paling rendah B/Baik Sekali atau di Perguruan Tinggi di luar negeri yang diakui oleh Direktorat Jenderal Pendidikan Tinggi, Riset, dan Teknologi;
- f. Tidak berstatus sebagai dosen, guru vokasi, tenaga kependidikan, dan pelaku budaya;
- g. Beasiswa hanya diperuntukkan untuk kelas reguler dan tidak untuk kelas-kelas sebagai berikut:
  - 1) Kelas Eksekutif;
  - 2) Kelas Khusus;
  - 3) Kelas Karyawan;
  - 4) Kelas Jarak Jauh;
  - 5) Kelas internasional bagi pendaftar tujuan studi dalam negeri; dan
  - 6) Kelas yang diselenggarakan di lebih dari 1 (satu) negara perguruan tinggi.
- h. Berkomitmen untuk mempertahankan Indeks Prestasi Semester (IPS) minimal 3,00 pada program Sarjana (S1), atau IPS minimal 3,25 pada program Magister (S2) dan Doktor (S3) selama menjadi penerima Beasiswa Unggulan.

### 2. Persyaratan Khusus

#### a. Beasiswa Program Sarjana (S1)

- 1) Lulusan pendidikan menengah yang lulus pada tahun berjalan atau maksimal lulus 2 (dua) tahun sebelumnya;
- 2) Memiliki surat penerimaan/keterangan lulus/Letter of Acceptance (LoA) Unconditional dari perguruan tinggi bagi mahasiswa baru;
- 3) Memiliki surat keterangan aktif kuliah minimal dari dekan fakultas perguruan tinggi;
- 4) Bagi mahasiswa *on-going* program sarjana (S1), yang sudah memulai



perkuliahan maksimal sedang berada di semester 3 atau memiliki bukti KHS maksimal semester 2 dan memiliki nilai Indeks Prestasi Kumulatif (IPK) paling rendah 3,25 (tiga koma dua lima) pada skala 4 (empat);

- 5) Memiliki kemampuan Bahasa Indonesia, dibuktikan dengan sertifikat yang diterbitkan oleh Badan Pengembangan dan Pembinaan Bahasa Kemendikbudristek untuk tujuan perguruan tinggi dalam negeri dan luar negeri;
- 6) Memiliki kemampuan Bahasa Inggris yang dibuktikan dengan sertifikat untuk tujuan perguruan tinggi luar negeri dengan skor minimal; ITP/PBT: 500, PTE Academic: 34, IBT: 52, IELTS: 5.0;
- 7) Membuat karya tulis berupa essay/karangan menggunakan Bahasa Indonesia, dengan ketentuan:
  - a) Judul/tema: “Kontribusiku untuk Indonesia setelah menyelesaikan studi”;
  - b) ditulis pada kolom *essay* paling sedikit 1.000 kata dan paling banyak 1.500 kata;
  - c) *essay* meliputi; deskripsi diri, deskripsi peran apa yang akan dilakukan, dan deskripsi cara mewujudkan peran tersebut.

**b. Beasiswa Program Magister (S2)**

- 1) Belum memasuki usia 32 (tiga puluh dua) tahun pada tanggal 31 Desember tahun pendaftaran bagi mahasiswa baru atau belum memasuki usia 33 (tiga puluh tiga) tahun untuk yang sedang menempuh perkuliahan;
- 2) Memiliki surat penerimaan/keterangan lulus/*Letter of Acceptance* (LoA) Unconditional dari perguruan tinggi bagi mahasiswa baru;
- 3) Memiliki surat keterangan aktif kuliah minimal dari dekan fakultas/direktur pascasarjana perguruan tinggi;
- 4) Bagi mahasiswa *on-going* program magister (S2), yang sudah memulai perkuliahan maksimal sedang berada di semester 3 atau memiliki bukti KHS maksimal semester 2 dan memiliki nilai Indeks Prestasi Kumulatif (IPK) paling rendah 3,25 (tiga koma dua lima) pada skala 4 (empat);
- 5) Memiliki nilai IPK S1 paling rendah 3,25 (tiga koma dua lima) pada skala 4 (empat);



- 6) Memiliki kemampuan Bahasa Indonesia, dibuktikan dengan sertifikat yang diterbitkan oleh Badan Pengembangan dan Pembinaan Bahasa Kemendikbudristek untuk tujuan perguruan tinggi dalam negeri dan luar negeri;
- 7) Memiliki kemampuan Bahasa Inggris yang dibuktikan dengan sertifikat untuk tujuan perguruan tinggi luar negeri dengan skor minimal; ITP/PBT: 550, PTE Academic: 58, IBT: 80, IELTS: 6.5;
- 8) Memiliki rencana studi dengan ketentuan berikut;
  - a) Memuat gambaran tentang alasan memilih bidang/prodi;
  - b) Topik yang akan ditulis dalam tesis;
  - c) Rencana studi dari awal semester hingga selesai; dan
  - d) Diketik antara 1000 s.d. 1.500 kata dan diunggah pada kolom yang tersedia di sistem.
- 9) Menyerahkan essay/karangan/karya tulis menggunakan Bahasa Indonesia dengan ketentuan berikut;
  - a) Judul/tema: “Kontribusiku untuk Indonesia setelah menyelesaikan studi”;
  - b) Ditulis pada kolom *essay* paling sedikit 1.500 kata dan paling banyak 2.000 kata; dan
  - c) *Essay* meliputi; deskripsi diri, deskripsi peran apa yang akan dilakukan, dan deskripsi cara mewujudkan peran tersebut.

**c. Beasiswa Program Doktor (S3)**

- 1) Belum memasuki usia 46 (empat puluh enam) tahun pada tanggal 31 Desember tahun pendaftaran bagi mahasiswa baru atau belum memasuki usia 47 (empat puluh tujuh) tahun untuk yang sedang menempuh perkuliahan;
- 2) Memiliki surat penerimaan/keterangan lulus/*Letter of Acceptance* (LoA) Unconditional dari perguruan tinggi bagi mahasiswa baru;
- 3) Memiliki surat keterangan aktif kuliah minimal dari dekan fakultas/direktur pascasarjana perguruan tinggi;
- 4) Bagi mahasiswa *on-going* program doktor (S3), yang sudah memulai perkuliahan maksimal sedang berada di semester 3 atau memiliki bukti KHS maksimal semester 2 dan memiliki nilai Indeks Prestasi Kumulatif (IPK) paling rendah 3,40 (tiga koma empat) pada skala 4 (empat);



- 5) Memiliki nilai IPK S2 paling rendah 3,40 (tiga koma empat) pada skala 4 (empat);
- 6) Memiliki kemampuan Bahasa Indonesia, dibuktikan dengan sertifikat yang diterbitkan oleh Badan Pengembangan dan Pembinaan Bahasa Kemendikbudristek untuk tujuan perguruan tinggi dalam negeri dan luar negeri;
- 7) Memiliki kemampuan Bahasa Inggris yang dibuktikan dengan sertifikat untuk tujuan perguruan tinggi luar negeri dengan skor minimal; ITP/PBT: 550, PTE Academic: 58, IBT: 80, IELTS: 6.5;
- 8) Memiliki proposal penelitian disertasi dengan ketentuan;
  - a) proposal sekurang-kurangnya memuat; judul, latar belakang, rumusan masalah, pertanyaan penelitian, metode, manfaat, kesimpulan dan saran, dan daftar Pustaka; dan
  - b) diketik antara 1500 s.d. 2.000 kata dan diunggah pada kolom yang tersedia di sistem.
- 9) Menyerahkan *essay*/karangan/karya tulis menggunakan Bahasa Indonesia dengan ketentuan sebagai berikut;
  - a) Judul/tema: “Kontribusiku untuk Indonesia setelah menyelesaikan studi”;
  - b) Ditulis pada kolom *essay* paling sedikit 1.500 kata dan paling banyak 2.000 kata; dan
  - c) *Essay* meliputi; deskripsi diri, deskripsi peran apa yang akan dilakukan, dan deskripsi cara mewujudkan peran tersebut.

### 3. Kelengkapan Berkas

Kelengkapan berkas yang harus diperhatikan adalah sebagai berikut:

- a. Kartu Tanda Penduduk (KTP).
- b. Kartu Tanda Mahasiswa (khusus *On-Going*).
- c. Surat Penerimaan/Keterangan Lulus/*LoA Unconditional* dari Perguruan Tinggi.
- d. Surat Keterangan Aktif Kuliah yang diterbitkan oleh Perguruan Tinggi.
- e. Kartu Hasil Studi (KHS) semester 1 dan 2 (khusus *On-Going*).
- f. Ijazah dan transkrip nilai terakhir.



- g. Sertifikat Bahasa Indonesia untuk tujuan perguruan tinggi dalam negeri dan luar negeri yang diterbitkan oleh Badan Pengembangan dan Pembinaan Bahasa Kemendikbudristek.
- h. Sertifikat Bahasa Inggris untuk tujuan perguruan tinggi luar negeri.
- i. Rencana studi bagi program magister.
- j. Proposal penelitian disertasi bagi program doktor.
- k. Surat rekomendasi dari akademisi atau institusi terkait.
- l. Surat pernyataan pendaftar Beasiswa Unggulan.

## **B. Persyaratan Pendaftaran Pegawai Kemendikbudristek**

### **1. Persyaratan Umum**

- a. Berstatus sebagai Pegawai Negeri Sipil di Kementerian;
- b. Diusulkan oleh pejabat pimpinan pratama atau eselon II di unit kerja tempat bekerja;
- c. Mendapat persetujuan Kepala Biro Sumber Daya Manusia Kementerian;
- d. Rekomendasi pimpinan terkait bidang studi yang diambil sesuai dengan kebutuhan organisasi;
- e. Diutamakan yang memiliki kinerja baik; dan
- f. Berkomitmen untuk mempertahankan Indeks Prestasi Semester (IPS) minimal 3,25 pada program Magister (S2) dan Doktor (S3) selama menjadi penerima Beasiswa Unggulan.

### **2. Persyaratan Khusus**

#### **a. Beasiswa Program Magister (S2)**

- 1) memiliki batas usia sesuai dengan batas usia tugas belajar pegawai kementerian berdasarkan ketentuan peraturan perundang-undangan;
- 2) diterima di Perguruan Tinggi di Indonesia dengan akreditasi institusi Perguruan Tinggi dan program studi paling rendah B/Baik Sekali atau Perguruan Tinggi di luar negeri yang diakui oleh Direktorat Jenderal Pendidikan Tinggi, Riset, dan Teknologi;
- 3) memiliki IPK S1 paling rendah 3,00 (tiga koma nol) pada skala 4 (empat);



- 4) memiliki kemampuan Bahasa Indonesia, dibuktikan dengan sertifikat yang diterbitkan oleh Badan Pengembangan dan Pembinaan Bahasa Kemendikbudristek untuk tujuan perguruan tinggi dalam negeri dan luar negeri;
- 5) memiliki kemampuan Bahasa Inggris yang dibuktikan dengan sertifikat untuk tujuan perguruan tinggi luar negeri dengan skor minimal; ITP/PBT: 550, PTE Academic: 58, IBT: 80, IELTS: 6.5;
- 6) memiliki rencana studi dengan ketentuan berikut:
  - a) memuat gambaran tentang alasan memilih bidang/prodi;
  - b) topik yang akan ditulis dalam tesis;
  - c) rencana studi dari awal semester hingga selesai; dan
  - d) diketik antara 1000 s.d. 1.500 kata dan diunggah pada kolom yang tersedia di sistem.

**b. Beasiswa Program Doktor (S3)**

- 1) memiliki batas usia sesuai dengan batas usia tugas belajar pegawai kementerian berdasarkan ketentuan peraturan perundang-undangan;
- 2) diterima di Perguruan Tinggi di Indonesia dengan akreditasi institusi Perguruan Tinggi dan program studi paling rendah B/Baik Sekali atau Perguruan Tinggi di luar negeri yang diakui oleh Direktorat Jenderal Pendidikan Tinggi, Riset, dan Teknologi;
- 3) memiliki IPK S2 paling rendah 3,25 (tiga koma dua lima) pada skala 4 (empat);
- 4) memiliki kemampuan Bahasa Indonesia, dibuktikan dengan sertifikat yang diterbitkan oleh Badan Pengembangan dan Pembinaan Bahasa Kemendikbudristek untuk tujuan perguruan tinggi dalam negeri dan luar negeri;
- 5) memiliki kemampuan Bahasa Inggris yang dibuktikan dengan sertifikat untuk tujuan perguruan tinggi luar negeri dengan skor minimal; ITP/PBT: 550, PTE Academic: 58, IBT: 80, IELTS: 6.5;
- 6) memiliki proposal penelitian disertasi dengan ketentuan;
  - a) proposal sekurang-kurangnya memuat; judul, latar belakang, rumusan masalah, pertanyaan penelitian, metode, manfaat, kesimpulan dan saran, dan daftar pustaka; dan



- b) diketik antara 1500 s.d. 2.000 kata dan diunggah pada kolom yang tersedia di sistem.

### 3. Kelengkapan Berkas Beasiswa

- a. Kartu Tanda Penduduk (KTP).
- b. Surat Penerimaan/Keterangan Lulus/*LoA Unconditional* dari Perguruan Tinggi.
- c. Ijazah dan transkrip nilai terakhir.
- d. Sertifikat Bahasa Indonesia untuk tujuan perguruan tinggi dalam negeri dan luar negeri yang diterbitkan oleh Badan Pengembangan dan Pembinaan Bahasa Kemendikbudristek.
- e. Sertifikat Bahasa Inggris untuk tujuan perguruan tinggi luar negeri.
- f. Rencana studi bagi program magister.
- g. Proposal penelitian disertasi bagi program doktor.
- h. Surat rekomendasi dari pejabat unit utama atau setingkat eselon II.
- i. Surat persetujuan Kepala Biro Sumber Daya Manusia Kementerian.
- j. Surat pernyataan dari Pimpinan Unit Kerja.
- k. Surat pernyataan pegawai Kemendikbudristek.
- l. Dokumen Sasaran Kinerja Pegawai (SKP) 1 (satu) tahun terakhir.

### C. Beasiswa Unggulan Penyandang Disabilitas

1. Beasiswa Unggulan Penyandang Disabilitas hanya diberikan untuk jenjang magister (S2) dan doktor (S3).
2. Beasiswa Unggulan Penyandang Disabilitas diberikan kepada Mahasiswa Penyandang Disabilitas sesuai dengan ragam Penyandang Disabilitas meliputi:
  - a. Penyandang Disabilitas fisik;
  - b. Penyandang Disabilitas intelektual;
  - c. Penyandang Disabilitas mental; dan/atau
  - d. Penyandang Disabilitas sensorik.
3. Ragam Penyandang Disabilitas yang dialami secara tunggal, ganda, atau multi dalam jangka waktu lama.



4. Penyandang Disabilitas harus memenuhi persyaratan umum dan khusus sebagai berikut:

**a. Persyaratan Umum**

- 1) diutamakan memiliki sertifikat yang membuktikan prestasi akademik dan/atau non akademik;
- 2) memiliki surat keterangan dari dokter, ahli, dan/atau lembaga relevan yang menyatakan atau menerangkan sebagai Penyandang Disabilitas sesuai dengan Ragam Penyandang Disabilitas;
- 3) mendapatkan rekomendasi dari institusi terkait;
- 4) tidak sedang menerima beasiswa sejenis dari sumber lain;
- 5) belum pernah menempuh pendidikan pada jenjang yang sama;
- 6) memiliki surat penerimaan/keterangan lulus/*Letter of Acceptance (LoA) Unconditional* dari perguruan tinggi bagi mahasiswa baru;
- 7) memiliki surat keterangan aktif kuliah minimal dari dekan fakultas/direktur pascasarjana perguruan tinggi;
- 8) Bagi mahasiswa *on-going* program magister (S2)/dokter (S3), yang sudah memulai perkuliahan maksimal sedang berada di semester 3 atau memiliki bukti KHS maksimal semester 2 dan memiliki nilai Indeks Prestasi Kumulatif (IPK) paling rendah 3,25 (tiga koma dua lima) untuk program magister (S2) dan 3,40 (tiga koma empat) untuk program dokter (S3) pada skala 4 (empat);
- 9) menandatangani surat pernyataan yang menyatakan bahwa dirinya benar termasuk dalam mahasiswa berkebutuhan khusus;
- 10) menyerahkan *essay*/karangan/karya tulis menggunakan Bahasa Indonesia dengan ketentuan sebagai berikut;
  - a) Judul/tema: “Kontribusiku untuk Indonesia setelah menyelesaikan studi”;
  - b) ditulis pada kolom *essay* paling sedikit 1.500 kata dan paling banyak 2.000 kata; dan
  - c) *essay* meliputi; deskripsi diri, deskripsi peran apa yang akan dilakukan, dan deskripsi cara mewujudkan peran tersebut.
- 11) Berkomitmen untuk mempertahankan Indeks Prestasi Semester (IPS) minimal 3,25 pada program Magister (S2) dan Doktor (S3) selama menjadi penerima Beasiswa Unggulan.





### b. Persyaratan Khusus

- 1) untuk program magister sebagai berikut:
  - a) belum memasuki usia 32 (tiga puluh dua) tahun pada tanggal 31 Desember tahun pendaftaran bagi Mahasiswa baru atau belum memasuki usia 33 (tiga puluh tiga) tahun untuk yang sedang menempuh perkuliahan; dan
  - b) telah diterima pada program magister di Perguruan Tinggi di Indonesia dengan akreditasi institusi Perguruan Tinggi dan program studi paling rendah B/Sangat Baik.
- 2) untuk program doktor sebagai berikut:
  - a) belum memasuki usia 46 (empat puluh enam) tahun pada tanggal 31 Desember tahun pendaftaran bagi Mahasiswa baru atau belum memasuki usia 47 (empat puluh tujuh) tahun untuk yang sedang menempuh perkuliahan; dan
  - b) telah diterima pada program magister di Perguruan Tinggi di Indonesia dengan akreditasi institusi Perguruan Tinggi dan program studi paling rendah B/Sangat Baik.

### c. Kelengkapan Berkas

Kelengkapan berkas yang harus diperhatikan adalah sebagai berikut:

- 1) Kartu Tanda Penduduk (KTP).
- 2) Kartu Tanda Mahasiswa (khusus *On-Going*).
- 3) Surat Penerimaan/Keterangan Lulus/LoA *Unconditional* dari Perguruan Tinggi.
- 4) Surat Keterangan Aktif Kuliah yang diterbitkan oleh Perguruan Tinggi.
- 5) Kartu Hasil Studi (KHS) semester 1 dan 2 (khusus *On-Going*).
- 6) Ijazah dan transkrip nilai terakhir.
- 7) Sertifikat Bahasa Indonesia yang diterbitkan oleh Badan Bahasa untuk tujuan perguruan tinggi dalam negeri.
- 8) Rencana studi bagi program magister.
- 9) Proposal penelitian disertasi bagi program doktor.
- 10) Surat rekomendasi dari akademisi atau institusi terkait.



- 11) Surat pernyataan pendaftar Beasiswa Unggulan.
- 12) Surat pernyataan sebagai mahasiswa berkebutuhan khusus.
- 13) Surat keterangan dari dokter, ahli, dan/atau lembaga relevan yang menyatakan atau menerangkan sebagai Penyandang Disabilitas sesuai dengan Ragam Penyandang Disabilitas.



## **BAB III**

### **JADWAL DAN TATA CARA PENDAFTARAN**





### A. Jadwal Pendaftaran

No	Kegiatan	Jadwal Pelaksanaan
1	Pendaftaran Beasiswa Unggulan	31 Juli s.d. 14 Agustus
2	Seleksi Tahap I	15 s.d. 20 Agustus
3	Pengumuman Hasil Seleksi Tahap I	22 Agustus
4	Seleksi Tahap II	04 s.d. 12 September
5	Pengumuman Hasil Seleksi Tahap II	18 September
6	Pembekalan dan Penjelasan Teknis Penanda- tanganan Kontrak	21 s.d. 30 September

### B. Tata Cara Pendaftaran

Tata Cara Pendaftaran dapat diakses pada laman  
<https://beasiswaunggulan.kemdikbud.go.id>



## BAB IV PENUTUP

Pusat Layanan Pembiayaan Pendidikan (Puslapdik) selalu berusaha untuk memberikan pelayanan dan menjamin mutu pelaksanaan Beasiswa Unggulan, menjadi lebih baik dari tahun ke tahun, diantaranya dalam proses pendaftaran.

Buku Panduan Pendaftaran Beasiswa Unggulan, menjelaskan tentang jenis, persyaratan umum dan khusus, dan tentang mekanisme pendaftaran Beasiswa Unggulan secara padat dan rinci.

Buku Panduan Pendaftaran ini diharapkan dapat menjadi pedoman bagi para pihak yang terkait, terutama bagi para calon pendaftar Beasiswa Unggulan dalam proses melakukan pendaftaran Beasiswa Unggulan tahun 2023.

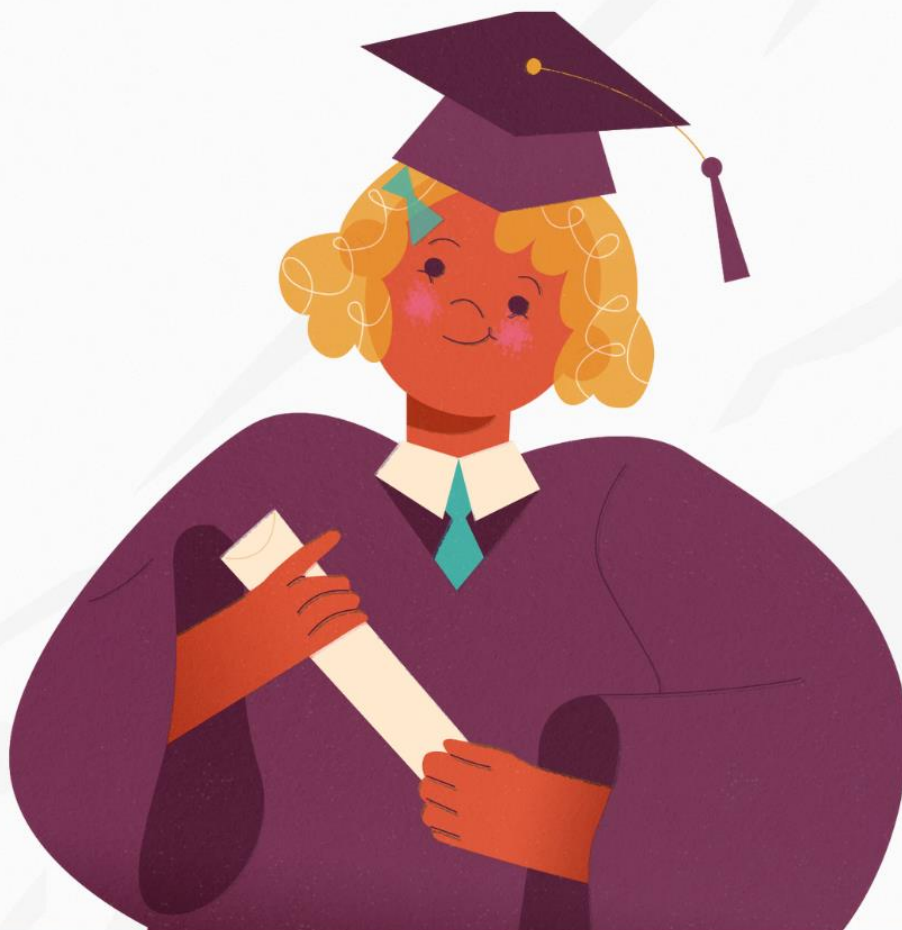



## LAMPIRAN-LAMPIRAN

### Lampiran-lampiran

1. Format surat rekomendasi untuk masyarakat berprestasi/penyangang disabilitas dari akademisi atau institusi terkait.
2. Format surat pernyataan pendaftar Beasiswa Unggulan.
3. Format surat keterangan aktif kuliah.
4. Format surat rekomendasi untuk pegawai Kemendikbudristek dari Pimpinan terkait.
5. Format surat pernyataan personal pegawai Kemendikbudristek.
6. Format surat pernyataan dari Pimpinan bagi pegawai Kemendikbudristek.
7. Format surat pernyataan Mahasiswa Disabilitas.

Format lampiran-lampiran dapat diunduh di laman

<https://beasiswaunggulan.kemdikbud.go.id>



### **INFORMASI LEBIH LANJUT, KUNJUNGI:**

<https://puslapdik.kemdikbud.go.id>

<https://beasiswaunggulan.kemdikbud.go.id>

### **KONTAK:**

Pusat Layanan Pembiayaan Pendidikan  
Kementerian Pendidikan, Kebudayaan, Riset,  
dan Teknologi Republik Indonesia

Gedung C lantai 13  
Jalan Jenderal Sudirman Senayan, Jakarta 10270

